



THANA

Bangna - Bangbo

Village



The Best Of
Nature Live
The Riverline



ธนาสิริ..เราดูแล

ที่ธนาสิริ... เราดูแลอะไรบ้าง?



ดูแล...
ความปลอดภัย
SAFE & SECURITY MANAGEMENT



ดูแล...
ความคุ้มค่า
AFFORDABLY MANAGEMENT



ดูแล...
ความน่าอยู่
LIVABLY MANAGEMENT



ดูแล...
สิ่งอำนวยความสะดวก
COMFORTABLY MANAGEMENT



ดูแล...
สังคมสิ่งแวดล้อม
ENVISOCIETY MANAGEMENT



MAP



Location

ถูกใจสายช้อปปิ้ง ด้วย Shopping Mall และ ตลาดรอบๆโครงการ อาทิ ตลาดเสริมสุข, โถดัส, บิ๊กซี, Market Village Suvamabhum, เมกาบางนา, เซ็นทรัลบางนา

สะดวกแก่การอยู่อาศัย ด้วย โรงเรียน และ สถานศึกษาชั้นนำ อาทิ โรงเรียนบดินทรเดชา (สิงห์ สิงหเสนี) สมุทรปราการ, โรงเรียนรัตนโกสินทร์ 9, โรงเรียนนวมินทราชินูทิศ สวนกุหลาบวิทยาลัย สมุทรปราการ, โรงเรียนสาธิต มหาวิทยาลัยราชภัฏธนบุรี สมุทรปราการ, The American School Of Bangkok Green Valley Campus, มหาวิทยาลัยอัสสัมชัญ, มหาวิทยาลัยหัวเฉียวเฉลิมพระเกียรติ

สะดวกทุกการเดินทาง เชื่อมต่อได้หลากหลายเส้นทางทั้ง ถนนสุขุมวิท, ถนนบางนาตราด, ทางด่วนบูรพาวิถี, ทางด่วนกาญจนาภิเษก-วงแหวนรอบนอก, ท่าอากาศยานสุวรรณภูมิ



The Best Of
Nature Live
The Riverline

“ ที่สุดของการใช้ชีวิต ชิดธรรมชาติและสายน้ำ ”

คลองสำโรง เป็นคลองที่เชื่อมระหว่างแม่น้ำเจ้าพระยากับแม่น้ำบางปะกง เป็นคลองที่สำคัญของจังหวัดสมุทรปราการ และจังหวัดฉะเชิงเทรา เริ่มจากแม่น้ำเจ้าพระยา ตำบลสำโรงและตำบลสำโรงกลาง (เทศบาลเมืองสำโรงใต้) อำเภอบางพลี อำเภอบางเสาธง จังหวัดสมุทรปราการ ผ่านพื้นที่อำเภอมืองสมุทรปราการ อำเภอบางพลี อำเภอบางเสาธง อำเภอบางบ่อ จังหวัดสมุทรปราการ และบรรจบแม่น้ำบางปะกง ตำบลท่าสะอ้าน อำเภอบางปะกง จังหวัดฉะเชิงเทรา มีระยะทางยาวประมาณ 55 กิโลเมตร

โดยคลองสำโรงนั้นจะเชื่อมต่อกับ**คลองด่าน** ซึ่งตั้งอยู่ในเขตอำเภอบางบ่อออกไปทางบางปะกงซึ่งอยู่ไกลจากบริเวณย่านอุตสาหกรรมของจังหวัดสมุทรปราการ เป็นเขตเพาะปลูกและทำการประมง ในอดีตเรียกว่าคลองบางเหี้ย แต่มีการตั้งด่านในบริเวณนี้จึงเรียกอีกชื่อว่า “คลองด่าน” ด้วย มาเปลี่ยนชื่ออย่างเป็นทางการในสมัยจอมพล ป. พิบูลสงครามเพราะคิดว่าชื่อบางเหี้ยไม่สุภาพ



The Best Of Nature Live

The Riverline



“ ที่สุดของการใช้ชีวิต
ชีวิตธรรมชาติและสายน้ำ ”

Modern Minimal

การออกแบบที่โดดเด่นมีเอกลักษณ์ เน้นความเรียบง่าย แต่ยังคงให้ความรู้สึกอบอุ่น เป็นบ้านที่ตอบโจทยทุกฟังก์ชัน มีความเป็นธรรมชาติและความเป็นส่วนตัว การมีที่อยู่อาศัยที่ใกล้ชีวิตธรรมชาติเป็นส่วนช่วยเกิดการเยียวยา และได้รับการพักผ่อน จากความเหนื่อยล้า พร้อมรับพลังงานด้านบวกเพื่อเติมเต็มพลังทั้งด้านร่างกาย และจิตใจของผู้อยู่อาศัยได้เป็นอย่างดี การมีที่พักอาศัยอยู่ในสภาพแวดล้อมที่ดี จะนำไปสู่คุณภาพชีวิตที่ดียิ่งขึ้น



MAIN GATE



*ภาพจำลองเพื่อพิจารณาเท่านั้น รายละเอียดอาจมีการปรับเปลี่ยน



SECURITY

1. ระบบรักษาความปลอดภัยแบบ ประตูอัตโนมัติ Easy-pass
2. กล้อง CCTV ที่ป้อม รปภ. และภายในโครงการ
3. เจ้าหน้าที่ รปภ. ตลอด 24 ชม.

PROJECT DETAIL

ชื่อโครงการ	ธนาวิลเลจ บางนา-บางป่อ
สถานที่ตั้ง	ทางหลวงแผ่นดินสายคลองด่าน - บางป่อ (3117) ต.บางเพรียง อ.บางป่อ จ.สมุทรปราการ
พื้นที่โครงการ	36-1-6.1 ไร่
ส่วนกลาง	Club House, Co-Working Space, Swimming Pool, Jacuzzi, Fitness, สวนส่วนกลาง, ลานบาสเก็ตบอล, ลานหินนวดเท้า, กล้อง CCTV, บัตรเข้าออก Easy Pass อัตโนมัติ
จำนวนยูนิต	348 ยูนิต
แบบบ้าน	บ้านแฝด และ ทาวน์โฮม (Modern Minimal)
ค่าส่วนกลาง	31 บาท ต่อ ต.ร.ว./เดือน



CLUB HOUSE



อาคาร Clubhouse 2 ชั้น เน้นเรื่องความโปร่งโล่ง ประหยัดพลังงานด้วยระบบ SOLAR CELL ภายในอาคารสโมสร และไฟส่องสว่างในพื้นที่สวนส่วนกลาง โดยนำหลักการของธรรมชาติถ่ายทอดผ่านเป็นเรื่องราว ส่วนหนึ่งของอาคารเพื่อให้ผู้ใช้งานได้พักผ่อนร่างกายและจิตใจให้มีพลังที่จะก้าวต่อไป ภายใต้แนวคิด "The best of nature live the Riverline... ที่สุดของการใช้ชีวิต... ชิดธรรมชาติและสายน้ำ" พร้อมสัมผัสธรรมชาติ อันผ่อนคลายและความสงบ กับวิวแม่น้ำธรรมชาติที่เป็นดังลมหายใจบนพื้นที่สีเขียวแห่งใหญ่ ดินแดนแห่งความอุดมสมบูรณ์ พร้อมทั้งอากาศที่บริสุทธิ์ เหมาะแก่การอยู่อาศัย ให้ทุกคนครอบครัวสัมผัสความผ่อนคลายและบรรยากาศดีๆ เพื่อชาร์จพลังพร้อมเริ่มต้นวันใหม่ที่สมบูรณ์แบบที่ "ธนาวิเลจ บางนา-บางบัว"

FACILITY

 สระว่ายน้ำ ระบบน้ำเกลือ	 Jacuzzi	 Fitness พร้อมอุปกรณ์	 Relax Area Open Air	 Co-Working Space
 ลานบาสเก็ตบอล	 Play Ground	 ลานหินนวดเท้า	 เครื่องออกกำลังกาย กลางแจ้ง	 Jogging Track



หน้ากว้าง 7.60
ลึก 8.30 m.



*ภาพจำลองใช้เพื่อการโฆษณาเท่านั้น รายละเอียดอาจมีการเปลี่ยนแปลง

Serta

เซอร์ต้า



Floor 1st



Floor 2nd

Serta (เซอร์ต้า)

4 **3** **1** **2**
ห้องนอน ห้องน้ำ ห้องเก็บของ จอดรถ

พื้นที่ใช้สอย **153 ตร.ม.***

*พื้นที่ใช้สอยประมาณ รายละเอียดของแปลน ครอบคลุมพื้นที่
ผนังภายนอกผนังทึบ ในกรณีที่มีผนังทึบไม่ถือว่าพื้นที่ใช้สอย



หน้ากว้าง 9.40
ลึก 6.30 m.



ภาพจำลองใช้เพื่อการโฆษณาเท่านั้น รายละเอียดดูจากแบบแปลน

Perna

เพอร์น่า

Floor 1st

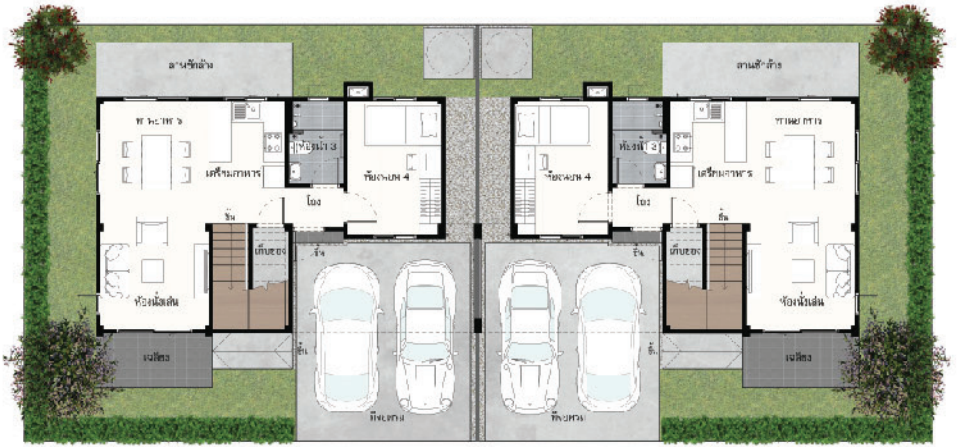

Floor 2nd



Perna (เพอร์น่า)

4 ห้องนอน

3 ห้องน้ำ

1 ห้องเก็บของ

2 จอดรถ

พื้นที่ใช้สอย **156 ตร.ม.***

*พื้นที่ใช้สอยประมาณ ราคาคือของประมาณ ครอบคลุมบ้าน
และเฟอร์นิเจอร์ในภาพเป็นเพียงตัวอย่างไม่ถือเป็นข้อกำหนด



หน้ากว้าง 5.30
ลึก 8.50 m.

Rima
ริมา

ภาพจำลองใช้เพื่อการโฆษณาเท่านั้น รายละเอียดอาจมีการปรับเปลี่ยน



Floor 1st



Floor 2nd

Rima (ริมา)

3 2 1 2
ห้องนอน ห้องน้ำ ห้องเก็บของ จอดรถ

พื้นที่ใช้สอย **114 ตร.ม.***

*พื้นที่ใช้สอยประมาณ ราคาเริ่มต้นของแบบ ระบุบนบ้าน
เนื่องจากระบบภาษี ในการยื่นแบบขอโอนไปต้องแจ้งให้ทราบล่วงหน้า

หน้ากว้าง 6.75
ลึก 8.50 m.

Ligo
สีกั

*ภาพจำลองใช้เพื่อการโฆษณาเท่านั้น รายละเอียดอาจมีการปรับเปลี่ยน



Floor 1st

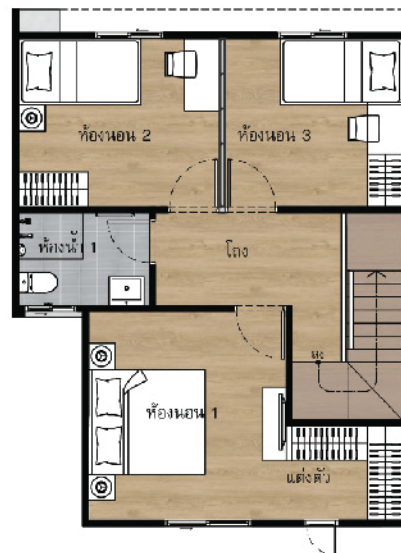

Floor 2nd

Ligo (สีกั)

3 2 1 2
ห้องนอน ห้องน้ำ ห้องเก็บของ จอดรถ

พื้นที่ใช้สอย 130 ตร.ม.*

*พื้นที่ใช้สอยโดยประมาณ รายละเอียดของแปลน และขนาดหน้า
บันไดอาจแตกต่างกันไป การแปลนที่เห็นเป็นเพียงตัวอย่างที่ทราบล่วงหน้า

